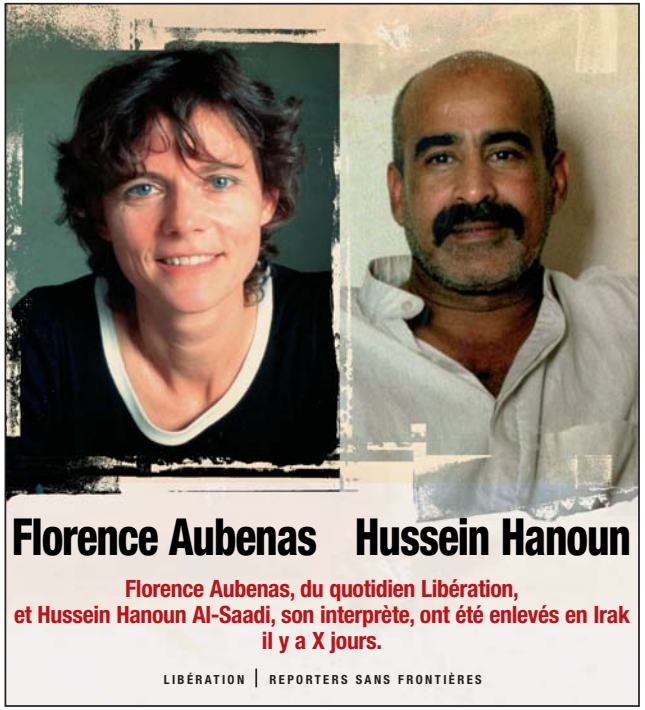
Florence Aubenas Hussein Hanoun
Florence Aubenas, du quotidien Libération,
et Hussein Hanoun Al-Saadi, son interprète, ont été enlevés en Irak
il y a X jours.
LIBÉRATION | REPORTERS SANS FRONTIÈRES

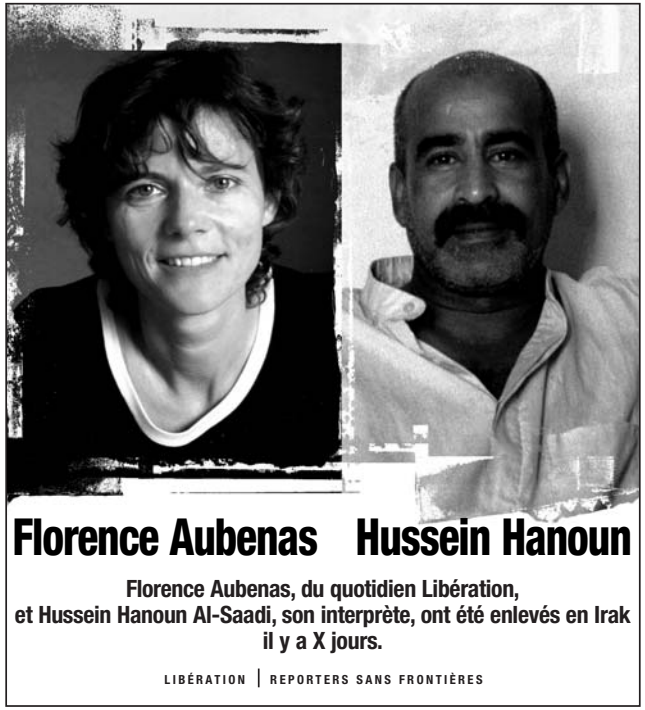
Florence Aubenas Hussein Hanoun
Florence Aubenas, du quotidien Libération,
et Hussein Hanoun Al-Saadi, son interprète, ont été enlevés en Irak
il y a X jours.
LIBÉRATION | REPORTERS SANS FRONTIÈRES

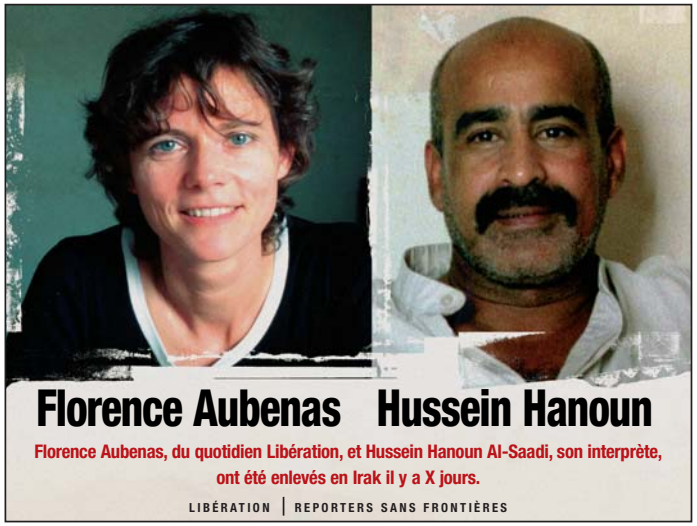
Florence Aubenas Hussein Hanoun
Florence Aubenas, du quotidien Libération, et Hussein Hanoun Al-Saadi, son interprète,
ont été enlevés en Irak il y a X jours.
LIBÉRATION | REPORTERS SANS FRONTIÈRES

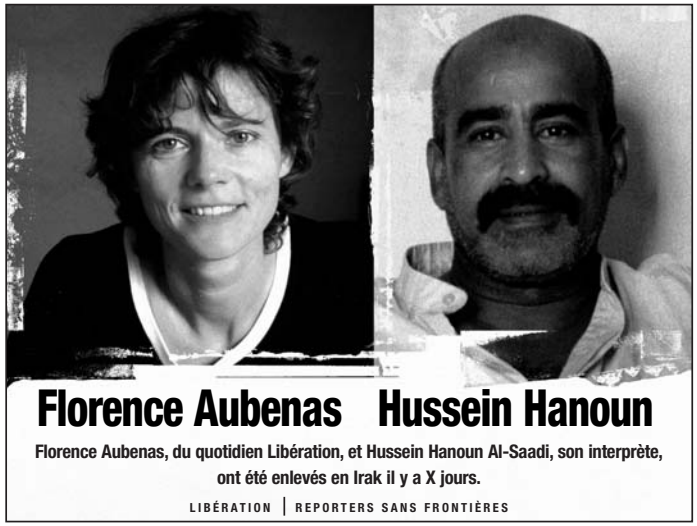
Florence Aubenas Hussein Hanoun
Florence Aubenas, du quotidien Libération, et Hussein Hanoun Al-Saadi, son interprète,
ont été enlevés en Irak il y a X jours.
LIBÉRATION | REPORTERS SANS FRONTIÈRES

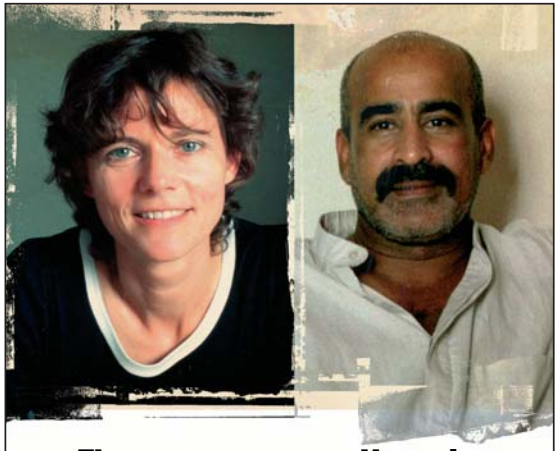

Florence **AUBENAS**

Hussein **HANOUN**

Florence Aubenas, du quotidien Libération,
et Hussein Hanoun Al-Saadi, son interprète, ont été enlevés en Irak
il y a X jours.

LIBÉRATION | REPORTERS SANS FRONTIÈRES

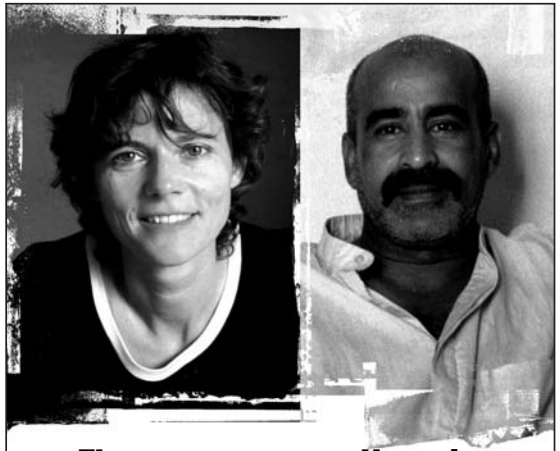

Florence **AUBENAS**

Hussein **HANOUN**

Florence Aubenas, du quotidien Libération,
et Hussein Hanoun Al-Saadi, son interprète, ont été enlevés en Irak
il y a X jours.

LIBÉRATION | REPORTERS SANS FRONTIÈRES